MG ZS (2024-->)

ZS 1.5 Comfort

PREZZO 22500,00 €

Alimentazione: **benzina**	Cilindrata: **1495 cc**	Potenza: **116 CV (85 KW)**
Cambio: **manuale**	Colore: **NERO**	
Immatricolazione: **01-07-2025**	Km Totali: **0**	

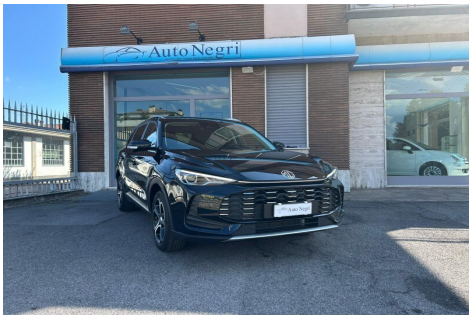

DATI TECNICI

- Emissioni cO2: 145 g/km
- Numero Cilindri: 4
- Trazione: A
- Marce: 5
- Colore interni: NERO
- Numero Porte: 5
- Numero Sedili: 5
- Lunghezza: 4430
- Massa a Vuoto: 500 kg
- Normativa Ecologica: euro6
- Larghezza: 1818 mm
- Carrozzeria: fuoristrada
- Altezza: 1635 mm

EQUIPAGGIAMENTI

- 2 porte USB
- ABS
- ABS + ESP + Controllo trazione
- Airbag frontali per guidatore e passeggero
- Airbag guida
- Airbag laterali a tendina
- Airbag laterali per guidatore e passeggero
- Airbag passeggero
- Alzacristalli elettrici automatico per il guidatore
- Antifurto
- Apertura/Chiusura senza chiave
- Apple CarPlay e Android Auto
- Appoggiatesta posteriori
- Aria condizionata a controllo manuale
- Autoradio
- Avviso di collisione posteriore (RCW)
- Avviso di deviazione dalla corsia (LDW)
- Avviso guida instabile (UDW)
- Bluetooth
- Cambio manuale a 5 rapporti
- Cerchi in lega 17" 215/55 a 5 razze Stella
- Chiave con transponder
- Chiusura centralizzata
- Cinture di sicurezza anteriore a 3 punti con pretensionatore e limitatore di carico
- Controllo elettronico della stabilità
- Controllo elettronico della trazione
- Correttore assetto fari
- Cruise Control (CC)
- Fari anteriori a LED
- Filtro anti particolato
- Frenata d'Emergenza Automatica (AEB)
- Indicatore temperatura esterna
- Mantenimento corsia di emergenza (ELK)
- Monitoraggio punto cieco (BSD)
- Navigazione
- Radio AM/FM/DAB+
- Radio DAB
- Retrovisori elettrici
- Riconoscimento pedone
- Riconoscimento segnali stradali
- Sedile guida regolabile in altezza
- Sedile guidatore regolabile elettricamente a 6 vie

- Sedili posteriori ripiegabili e frazionati 40:60
- Sensore crepuscolare
- Sensore di parcheggio posteriore
- Sensore pioggia
- Servosterzo
- Sistema di allarme con immobilizer
- Specchi esterni ripiegabili elettricamente
- Telecamera a 360°
- Tergilunotto
- Vernice pastello Dover White [WSB]
- Vetri elettrici posteriori
- Volante regolabile

NOTE

Vettura NUOVA ancora da immatricolare disponibile in PRONTA CONSEGNA Il prezzo indicato è escluso di I.P.T. Approntamento e Vernice Metallizzata Vettura disponibile in PRONTA CONSEGNA L' offerta è valida aderendo alla nostra formula di finanziamento ZERO PENSIERI. Il prezzo esposto è già comprensivo di Extra Sconto Prezzo di Vendita € 23.500,00 Con Formula ZERO PENSIERI € 22.500,00 Il punto vendita è aperto nei seguenti orari : Da lunedì a venerdì : 8.30 - 12.30 14.30 - 19.00 Sabato: 8.30 - 12.30 Preferibilmente su appuntamento Per ulteriori informazioni : Matteo Negri +39 392 2993194 Matteo Cerri +39 345 9490563 AutoNegri non è solo qualità e convenienza ma anche assistenza a 360° gradi, oltre a seguire il cliente durante la fase di acquisto lo supporteremo tramite tutti i nostri servizi post-vendita : OFFICINA per tagliandi, assistenza generale e revisioni PNEUMATICI vendita e montaggio CARROZZERIA e SOSTITUZIONE CRISTALLI siamo convenzionati con le principali agenzie assicurative SUPPORTO TOTALE IN CASO DI SINISTRO AGENZIA ASSICURATIVA Sconto immediato del 50% sulla polizza RCA stipulandola con Negri Assicurazioni () Ricordiamo ai gentili clienti che, onde evitare equivoci e per poter offrire un servizio di qualità, consigliamo di contattarci telefonicamente per verificare la disponibilità della vettura, ricordiamo inoltre che la garanzia si intende valida dalla data di immatricolazione della vettura. AutoNegri garantisce l'originalità delle immagini pubblicate e dei veicoli pubblicizzati. Queste informazioni NON sono le informazioni precontrattuali previste dal D.Lgs. 21/2014, ma una semplice indicazione sommaria del veicolo offerto che dovrà essere completata da specifiche informazioni precontrattuali fornite dal Venditore proponente prima che assumiate impegni. La società venditrice, inoltre, si riserva di variare il prezzo del veicolo al variare delle condizioni iniziali di proposizione. () AutoNegri si impegna a fornire una descrizione del veicolo corrispondente al 100% alla realtà. Tuttavia, non possiamo escludere del tutto la presenza di errori nei testi. Per questo motivo invitiamo i clienti a visionare direttamente sul posto la scheda tecnica del veicolo e dei suoi accessori, al fine di fugare ogni dubbio e segnalarci eventuali incongruenze